2020 年 4 月 4 日

レッドペナルティエリア設置のお知らせ

下記のエリアがＯＢからレッドペナルティエリア（RPA）に変わりましたのでお知らせいたします。

7 番ホール

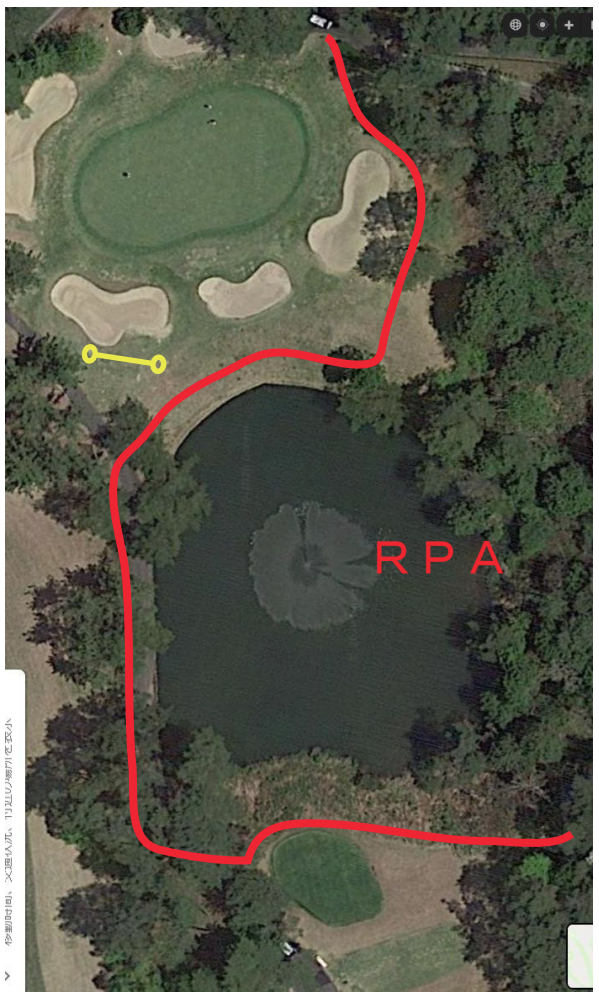

14 番ホール、15 番ホール

特設ティ

ドロップゾーン

7 番ホールの**池周辺**
救済はこれまで通りプレイング 3 です。

15 番ホールの**池周辺**

- 14 番ホールでＲＰＡに入った場合、＋１打にて前方ドロップゾーンからプレーできます。
- 15 番ホールでＲＰＡに入った場合、＋１打にて前方ドロップゾーンからプレーできます。
  ※これまでのプレイング 4 は廃止

ＲＰＡに入った球は打つことができます（ソール可）。球が見つからない場合や打てない場合のその他の救済は＋1 打にて①元の位置から打ち直し、②ＲＰＡを最後に横切った地点とピンを結んだ後方線上、③ＲＰＡを最後に横切った地点からピンに近づかず 2 クラブレングス以内にドロップ